

I 5 SENSI

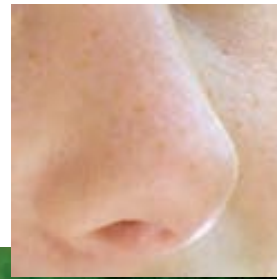

SCIENZE FACILITATA CLASSE 1^a

di *Alessandra Spreafico*

LA VISTA

PER **VEDERE** USO GLI OCCHI.

CON GLI OCCHI

IO VEDO I **COLORI**,

LE **FORME**

E LE **DIFFERENZE** DEGLI OGGETTI.



GLI OCCHI SONO L'**ORGANO DI SENSO** (CIOÈ LA PARTE DEL CORPO) DELLA **VISTA**.



L'OCCHIO È FORMATO DA TANTE PARTI.

LE CIGLIA

LA PUPILLA

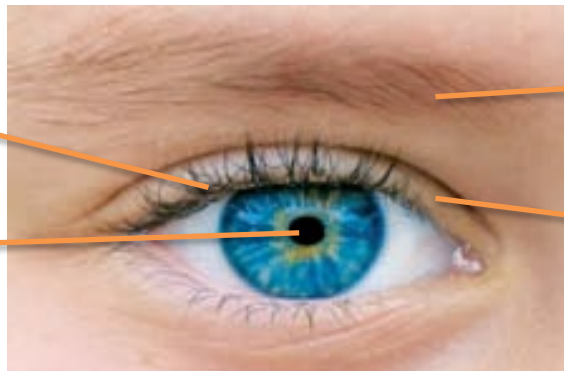

LE SOPRACCIGLIA

LE PALPEBRE

OSSERVA

 SCRIVI IL NOME DEL COLORE DI CIASCUNA MACCHIA.



 SCRIVI IL NOME DELLE FORME SOTTO CIASCUN DISEGNO.



 SEGNA CON UNA x LE DIFFERENZE TRA IL CANE NELL'IMMAGINE GRANDE E QUELLI NELL'IMMAGINE PICCOLA.



L'UDITO

PER **SENTIRE** USO LE **ORECCHIE**.

CON LE ORECCHIE

IO ASCOLTO

I **SUONI**,

I **RUMORI**,

LE **VOCI**.

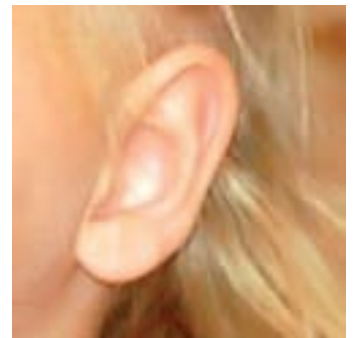

LE ORECCHIE SONO L'**ORGANO DI SENSO** DELL' **UDITO**.



L'ORECCHIO È FORMATO DA DIVERSE PARTI:

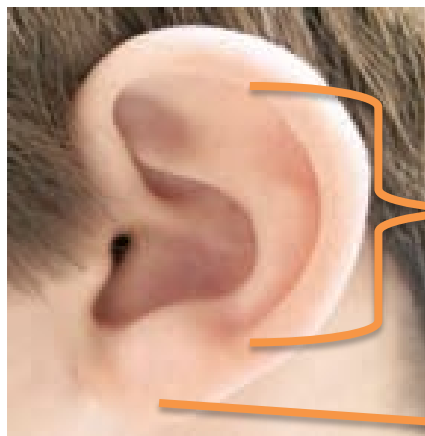

IL PADIGLIONE

IL LOBO

ASCOLTA

 ASCOLTA I VERSI DEGLI ANIMALI.

 RISRIVI NEGLI SPAZI IL VERSO DELL'ANIMALE
DISEGNATO.

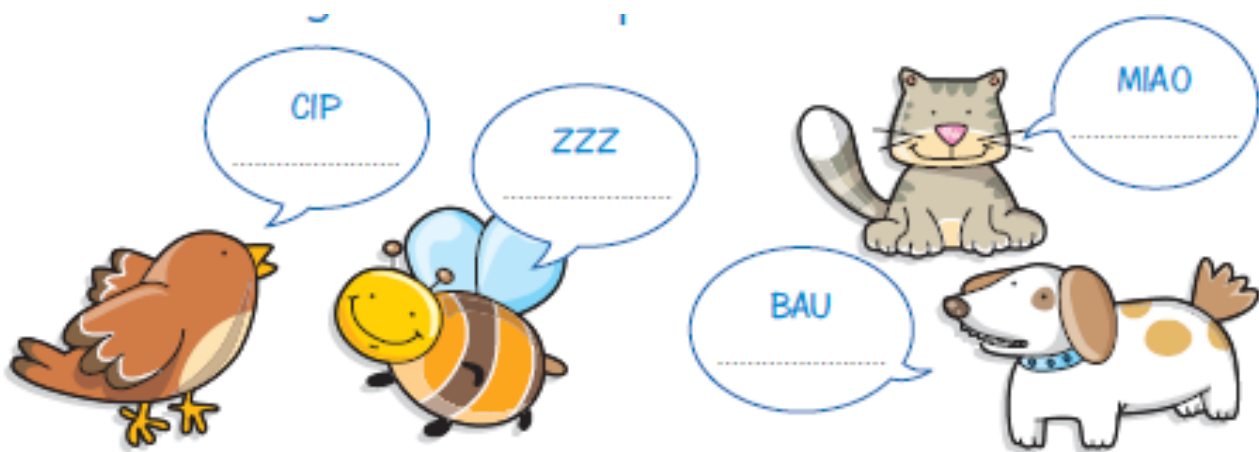

 COLLEGA, CON UNA FRECCIA, IL RUMORE CON
L'OGGETTO O LA PERSONA CHE PRODUCE QUEL RUMORE.

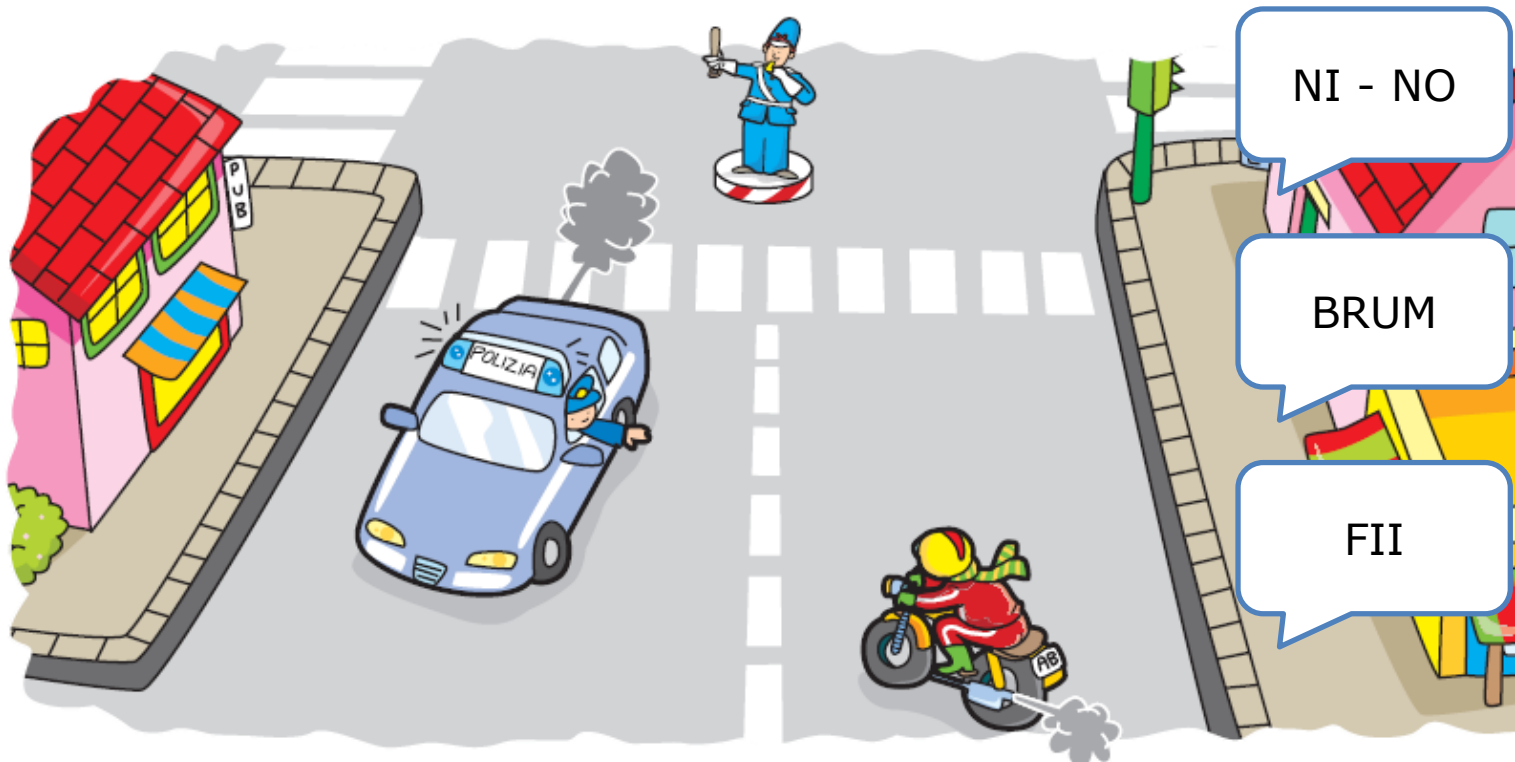

IL GUSTO

PER **GUSTARE** I SAPORI USO LA LINGUA.

QUANDO METTO QUALCOSA IN BOCCA,
LA LINGUA MI FA SCOPRIRE
IL **SAPORE** DI QUELLA COSA.



LA LINGUA È L'**ORGANO DI SENSO** DEL **GUSTO**.



OGNI PARTE DELLA LINGUA SENTE UN GUSTO

DIVERSO:

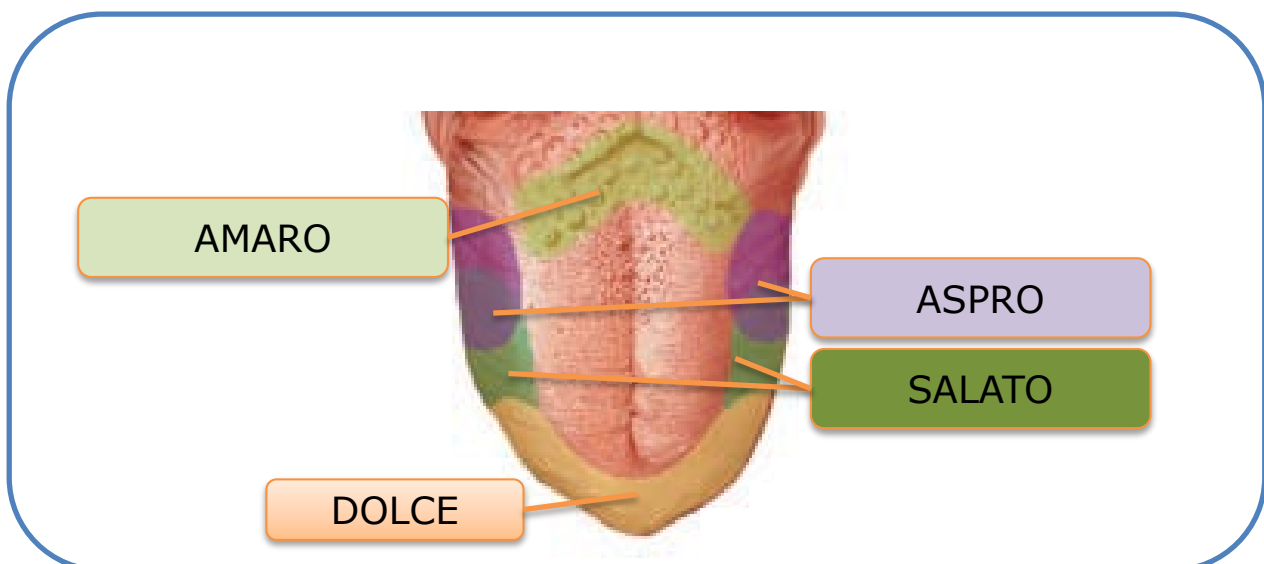

SCOPRI I SAPORI

 COLLEGA OGNI CIBO AL SUO SAPORE.



ASPRO

DOLCE

SALATO

AMARO

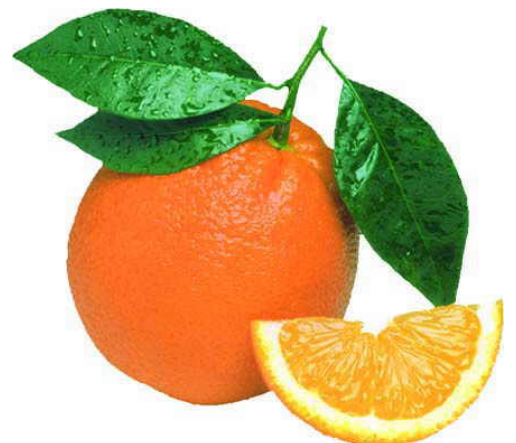

ASSAGGIA

 CHIEDI AD UN ADULTO DI TAGLIARE UN LIMONE.

 POI, SEGNA CON UNA LA RISPOSTA GIUSTA:



IL SUCCO DEL LIMONE È:

AMARO ASPRO DOLCE SALATO

PER FARE DIVENTARE IL SUCCO PIÙ DOLCE (CIOÈ PER
ADDOLCIRLO) DEVO METTERE:

PEPE ZUCCHERO SALE

L'OLFATTO

PER **ANNUSARE** E **RICONOSCERE**

GLI ODORI USO IL NASO.

CON IL NASO POSSO SENTIRE

I **PROFUMI**,

LE **PUZZE**,

GLI **ODORI**, ECC.,

DELLE PERSONE O DELLE COSE CHE CI SONO ATTORNO A ME.

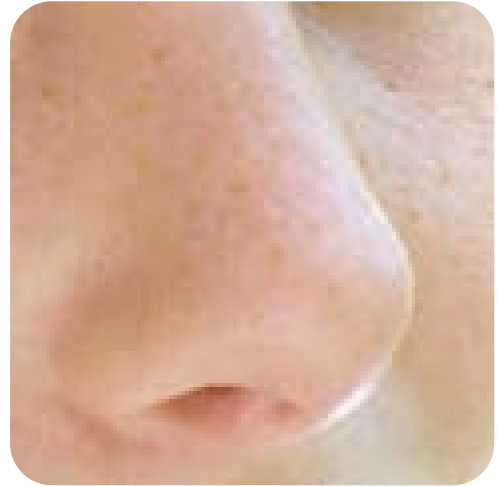

IL NASO È L'**ORGANO DI SENSO** DELL' **OLFATTO**.



IL NASO È FORMATO DA DUE PARTI PRINCIPALI:

NARICE

CAVITÀ NASALE

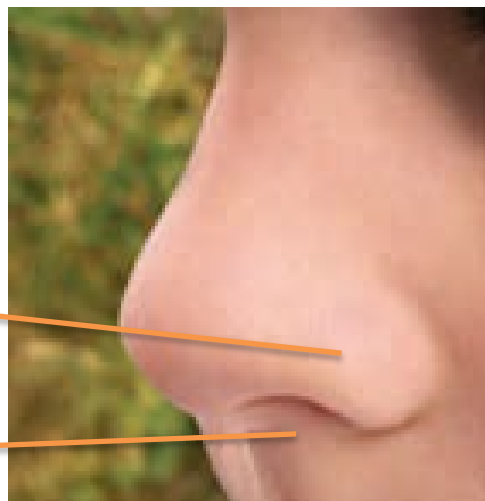

SCOPRI GLI ODORI



CI SONO ODORI "BUONI" ED ODORI "CATTIVI".

GLI ODORI "BUONI" SONO QUEGLI ODORI CHE AMIAMO SENTIRE → **ODORI GRADEVOLI.**

GLI ODORI "CATTIVI" SONO QUEGLI ODORI CHE NON AMIAMO SENTIRE → **ODORI SGRADEVOLI.**



CERCHIA CON IL VERDE LE COSE CHE HANNO UN **ODORE GRADEVOLE** E CON IL BLU LE COSE CHE HANNO UN **ODORE SGRADEVOLE.**



ANNUSA

 ANNUSA L'ACQUA E POI SEGNA
CON UNA LA RISPOSTA GIUSTA:



L'ACQUA HA UN ODORE:

- GRADEVOLE
- SGRADEVOLE
- NON HA NESSUN ODORE



IL TATTO



PER **TOCCARE** IO USO LA PELLE.

NOI TOCCHIAMO SOPRATTUTTO CON LE MANI.

CON LE MANI POSSO SENTIRE SE UN OGGETTO

È **LISCIO** O **RUVIDO**,

CALDO O **FREDDO**,

MORBIDO O **DURO**, ECC...

LA PELLE È L'**ORGANO DI SENSO** DEL **TATTO**.



ALCUNE PARTI DELLA MANO SONO:

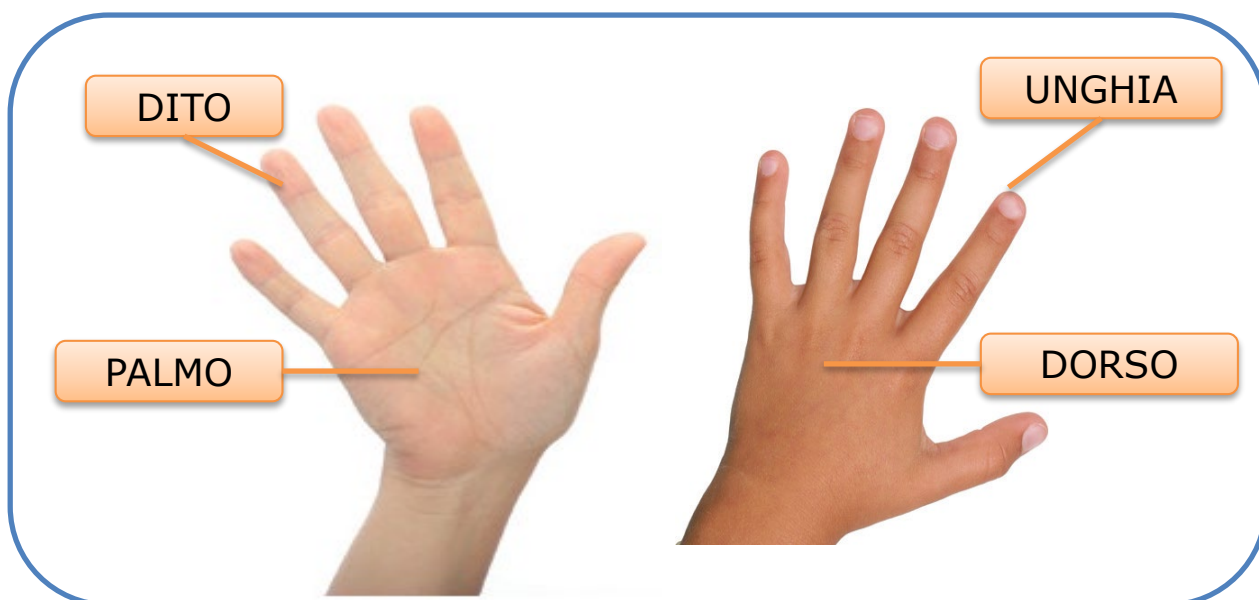

 **COLORA:**

DI  **GLI OGGETTI MORBIDI**

DI  **GLI OGGETTO DURI**

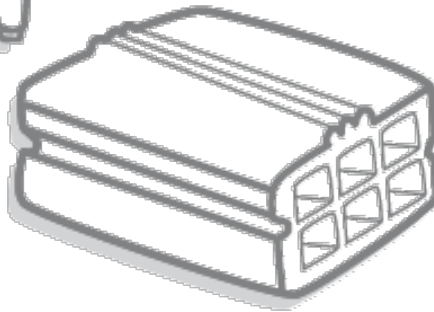
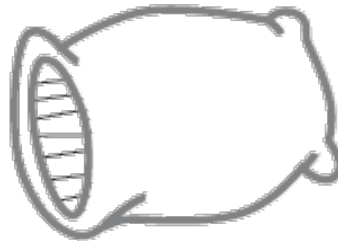
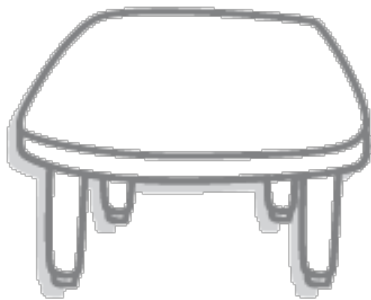

DI  **GLI OGGETTI CALDI**

DI  **GLI OGGETTI FREDDI**

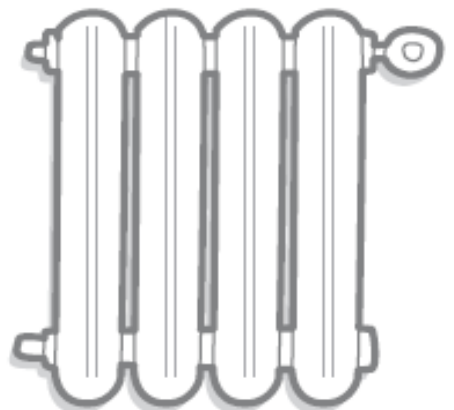

 **COMPLETA CON: RUVIDO O LISCIO.**

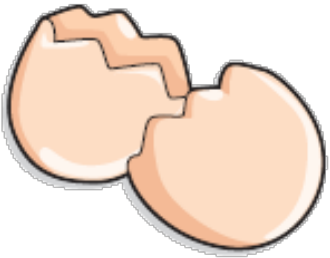

IL GUSCIO DELL'UOVO È



IL GUSCIO DELLA NOCE È



LA SAPONETTA È



IL TRONCO DELL'ALBERO È